玖瓏山 傲瓏閣 第1座

3,5-12,15-18樓

E單位平面圖

實用面積:693呎

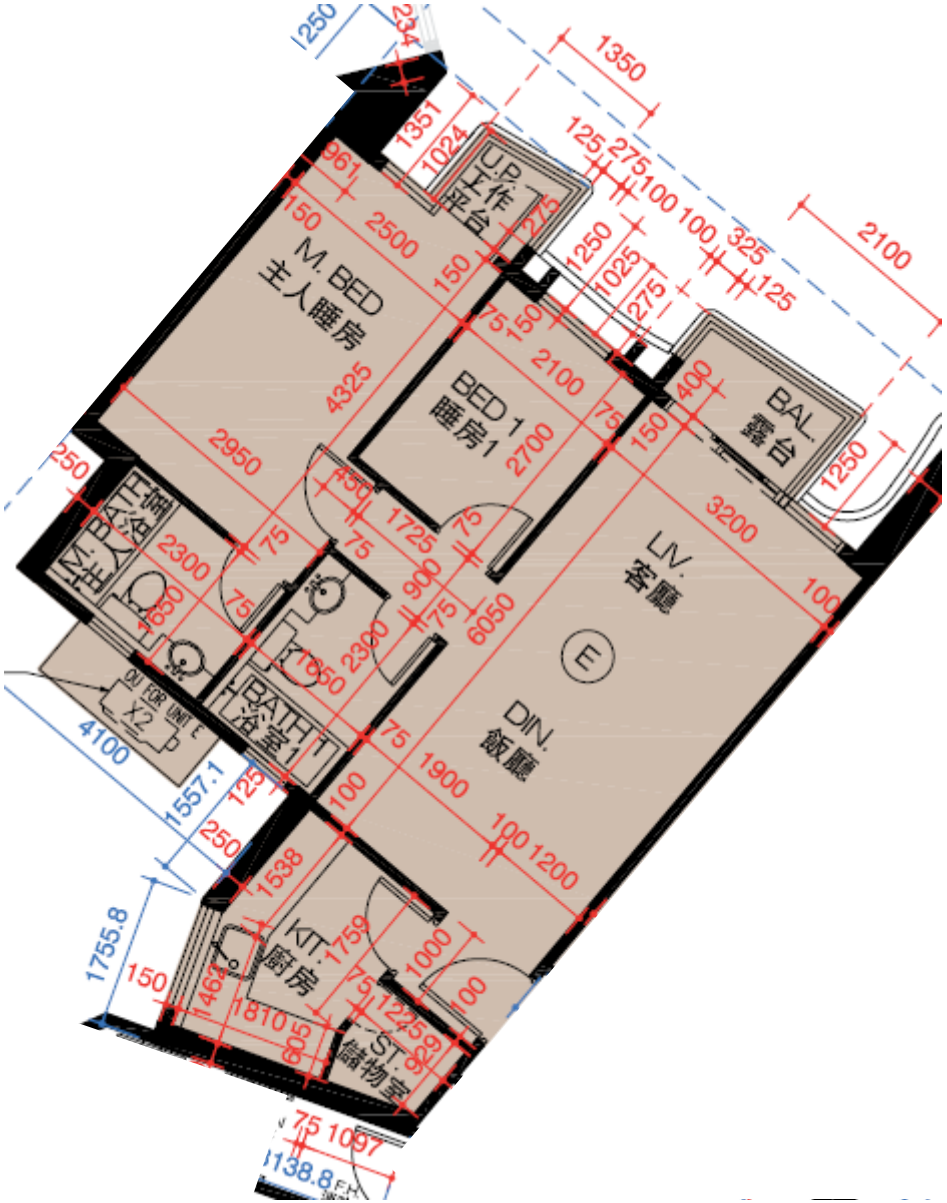

*本單位平面圖只作參考及內部使用。

Pricerite實惠