雙寓北翼6、7-12、
15-23、25-26樓E
室實用面積:358尺
露台:22尺
工作平台:16尺

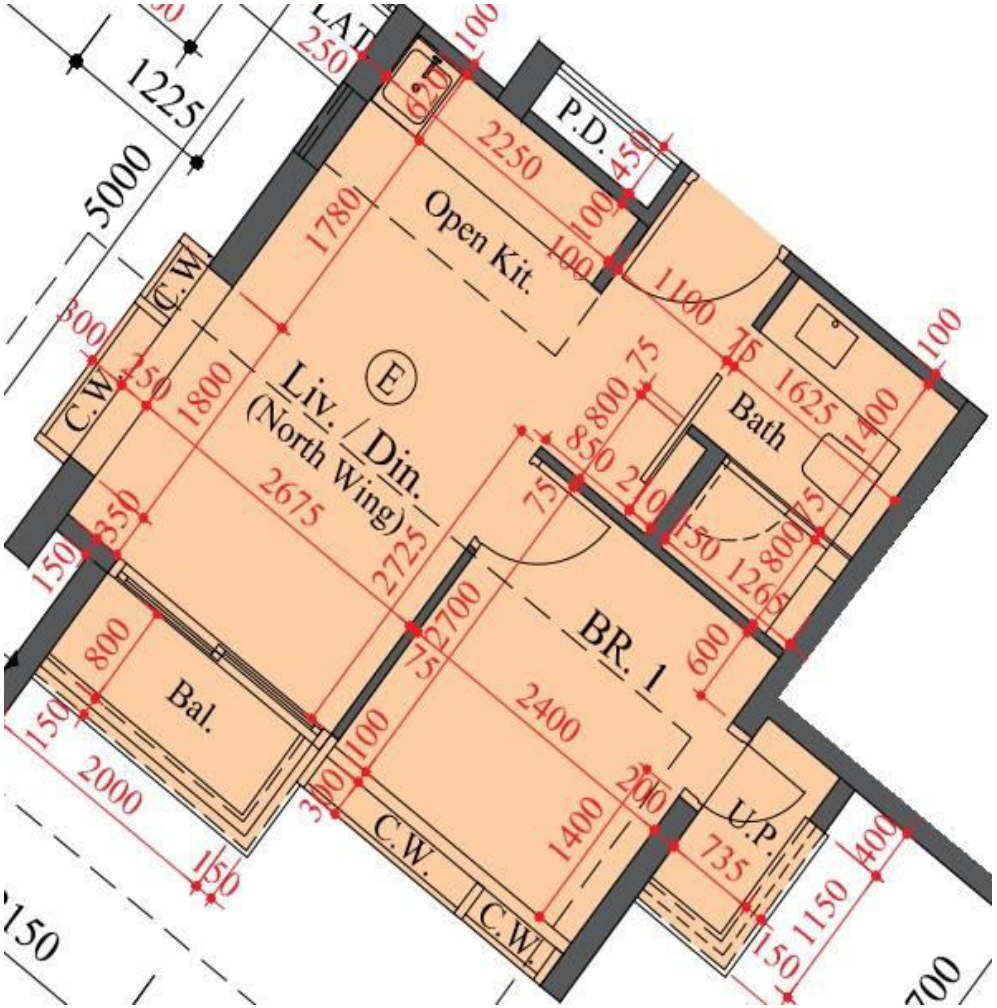

*本單位平面圖只作參考及內部使用。

家匠MF