尚澄第1座
6樓C室
實用面積:593呎
工作平台:16呎
平台:52呎
天台:1140呎
梯屋:70呎

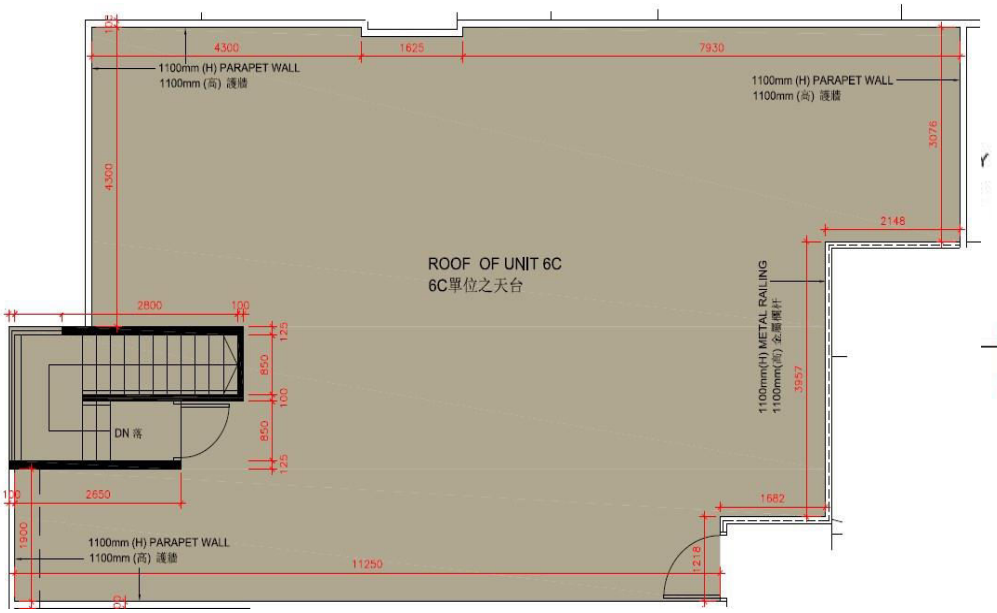

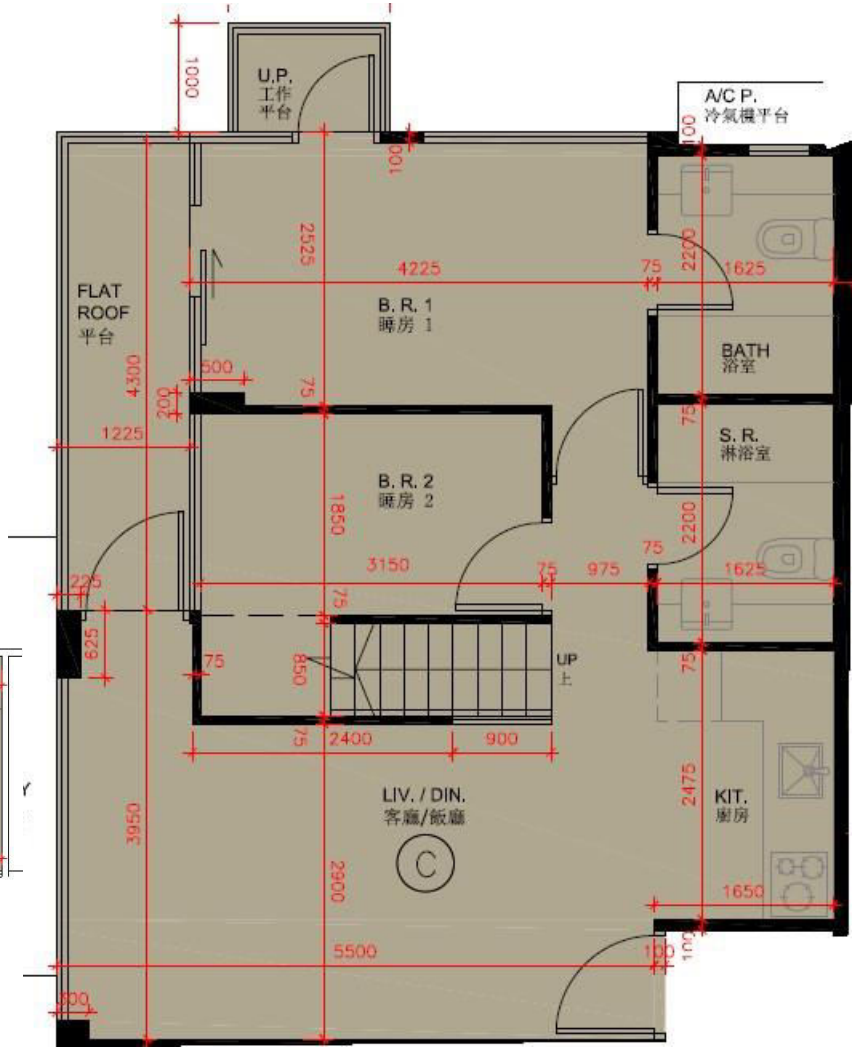

*本單位平面圖只作參考及內部使用。

家匠MF