全城匯 Parc City
7座29樓B室-單位平面圖
實用面積:800呎
露台:29呎

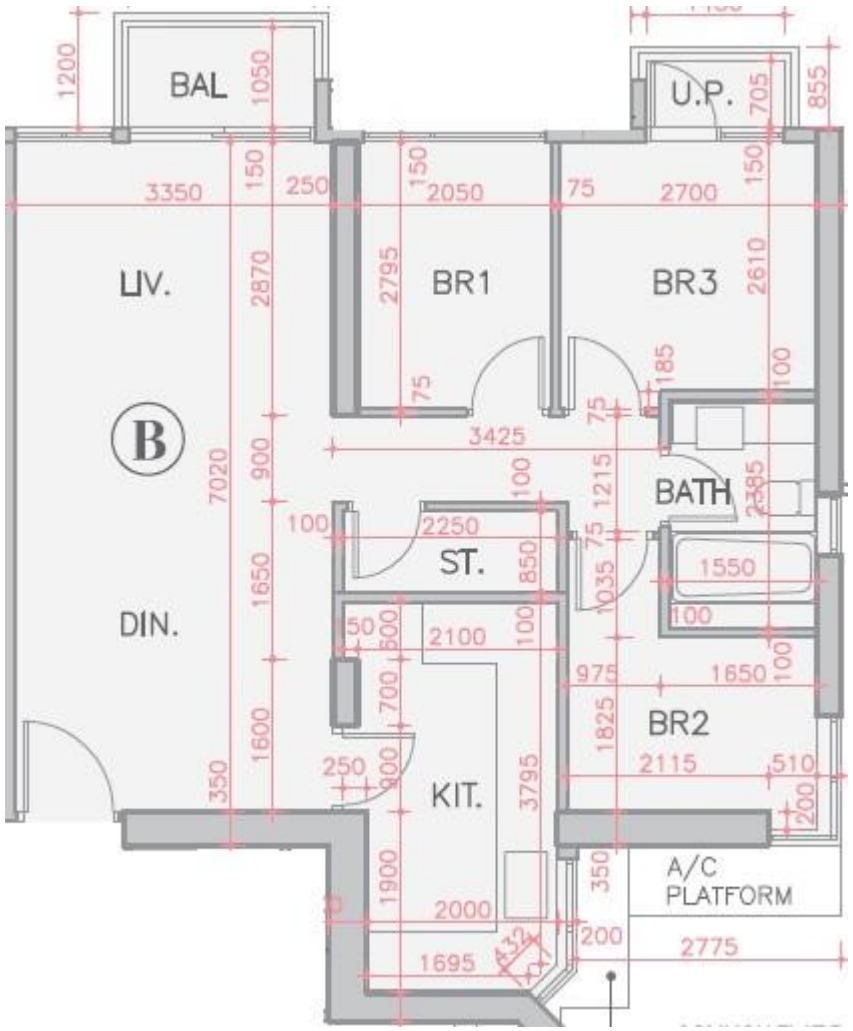

*本單位平面圖只作參考及內部使用。

家匠MF