倚南
倚南 八樓至十一樓及十五樓至
廿十三樓D單位平面圖
實用面積:567呎

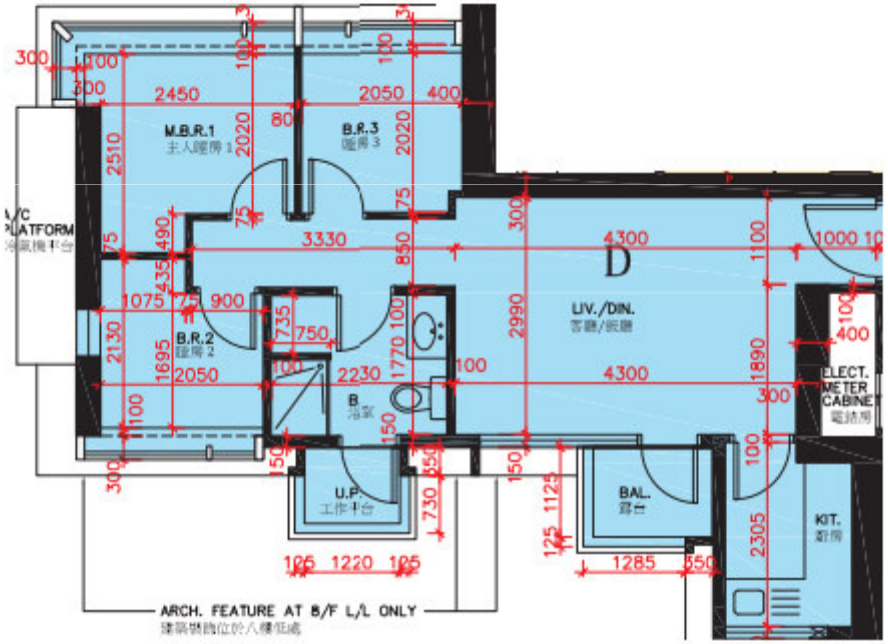

*本單位平面圖只作參考及內部使用

Pricerite實惠