啟德1號(1期)-低座1座-1樓

單位平面圖

實用面積:

1663呎

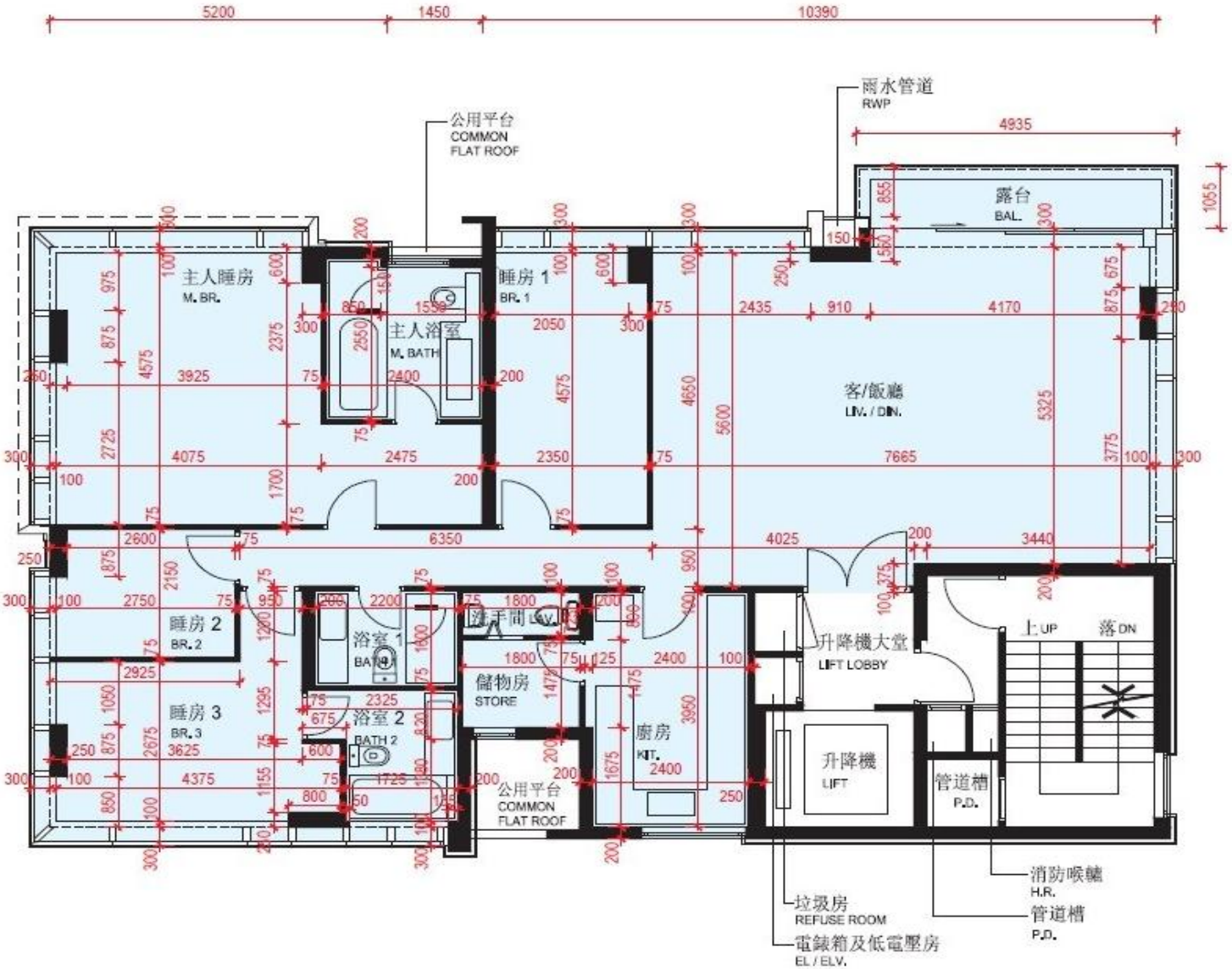

*本單位平面圖只作參考及內部使用。

Pricerite實惠