PARK YOHO Genova
第 12 座
1 樓 D 室 - 單位平面圖
實用面積 :539 呎
平台 :123 呎

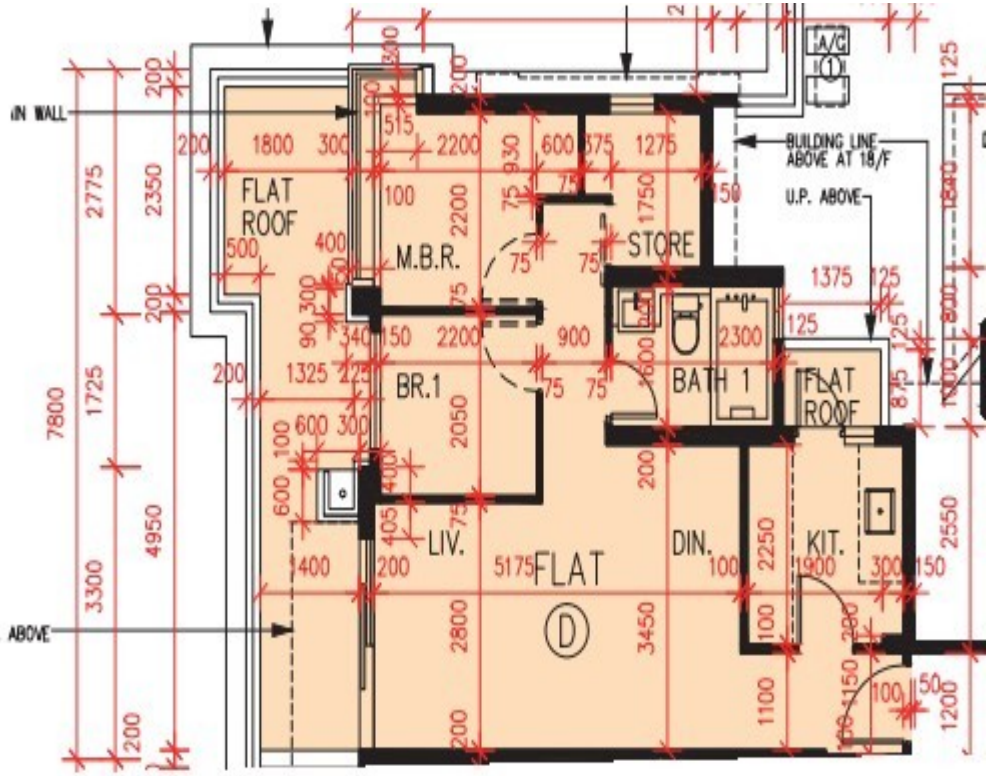

* 本單位平面圖只作參考及內部使用。

家匠MF