玖瓏山 月瓏閣 第3座

3,5-12,15-18樓

A單位平面圖

實用面積:963呎

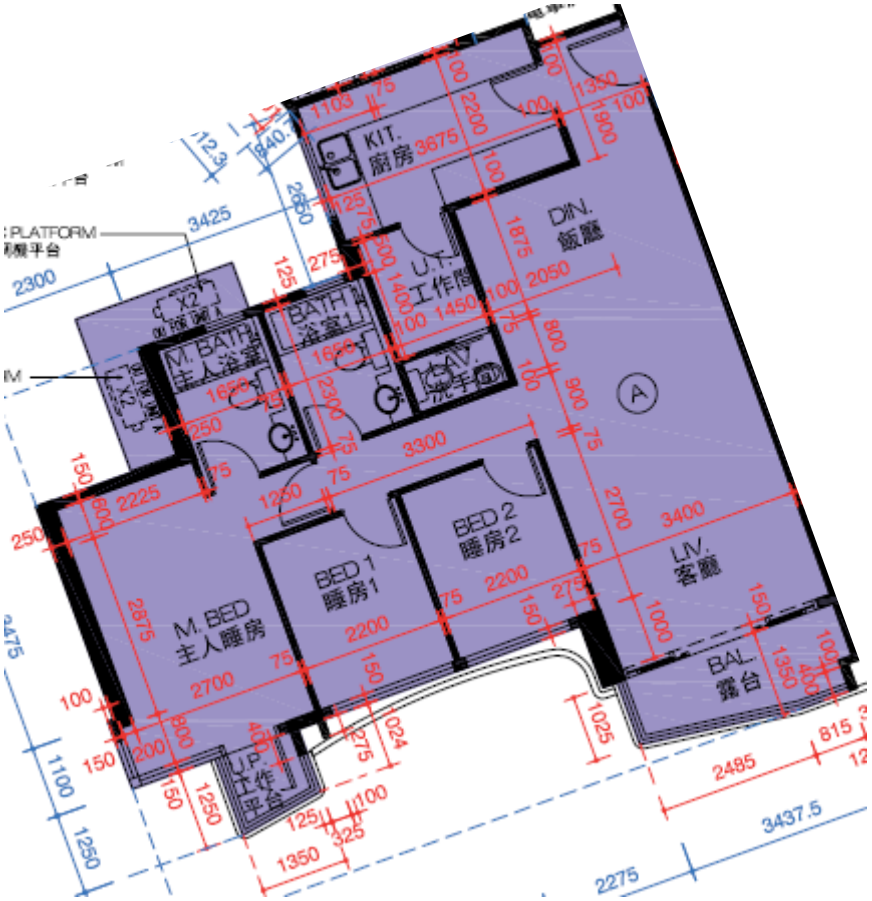

*本單位平面圖只作參考及內部使用。

Pricerite實惠