海翩滙 The Papillons 7座

1樓J室實用面積:

單位：486呎

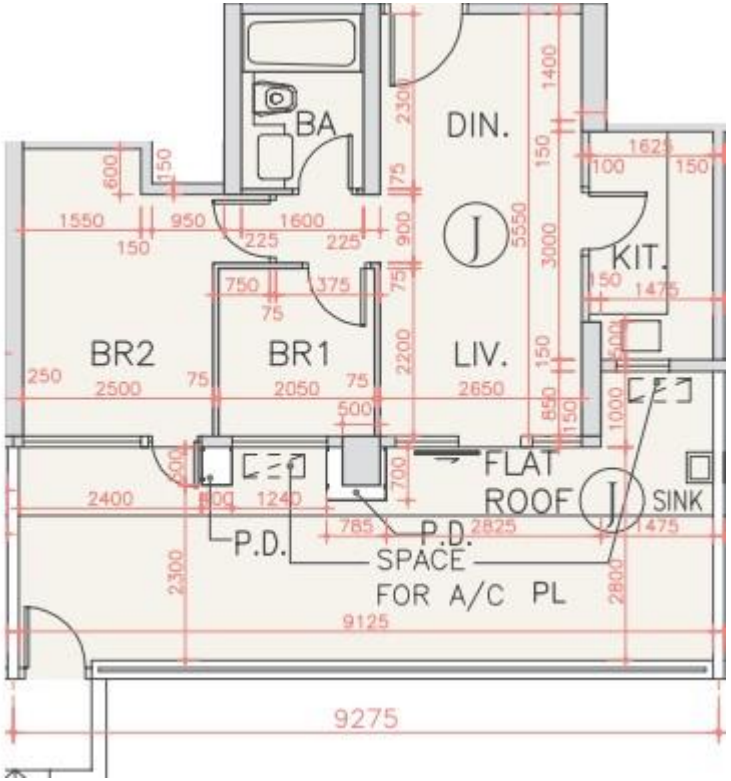

*本單位平面圖只作參考及內部使用。

家匠MF