浚峯

16樓-30樓

D單位平面圖

實用面積:464呎

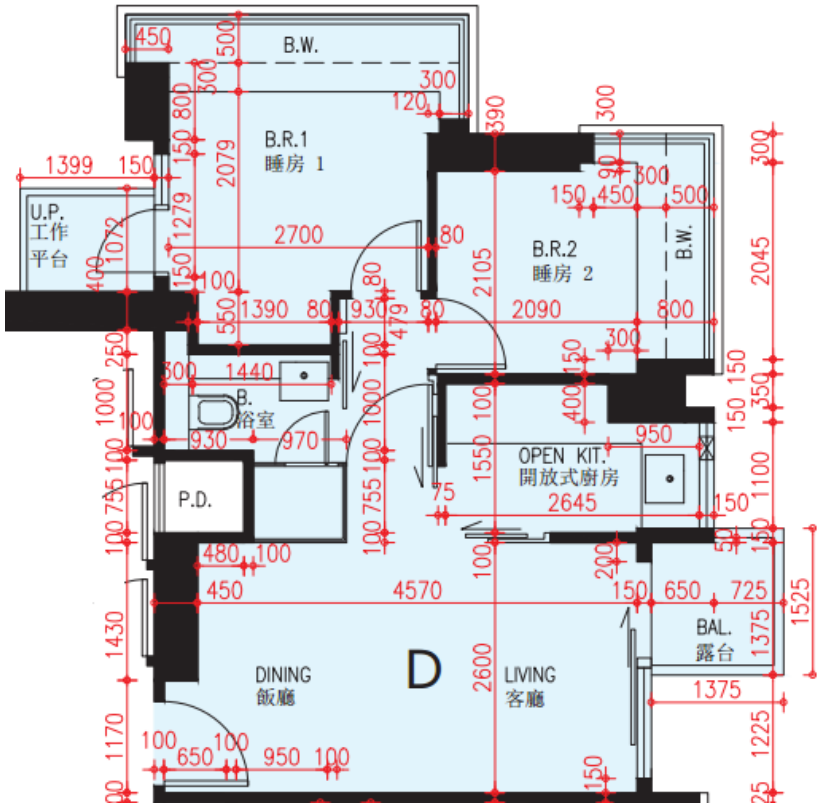

*本單位平面圖只作參考及內部使用。

Pricerite實惠