城中匯

6樓-11樓

C單位平面圖

實用面積:410呎

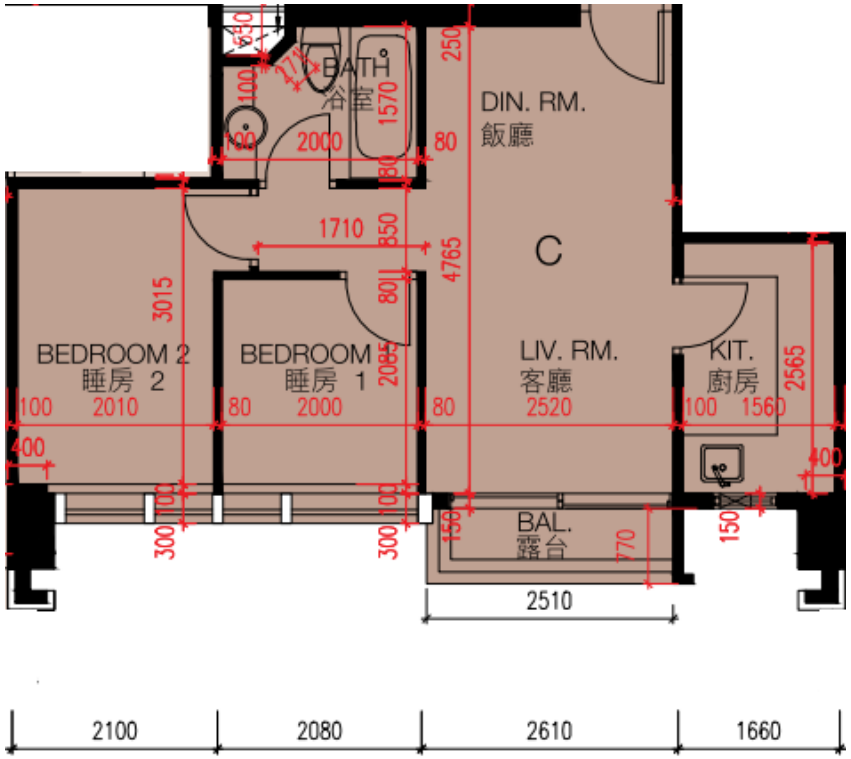

*本單位平面圖只作參考及內部使用。

Pricerite實惠