海翩滙 The Papillons 5座

1樓K室實用面積:

單位：797呎

平台：346呎

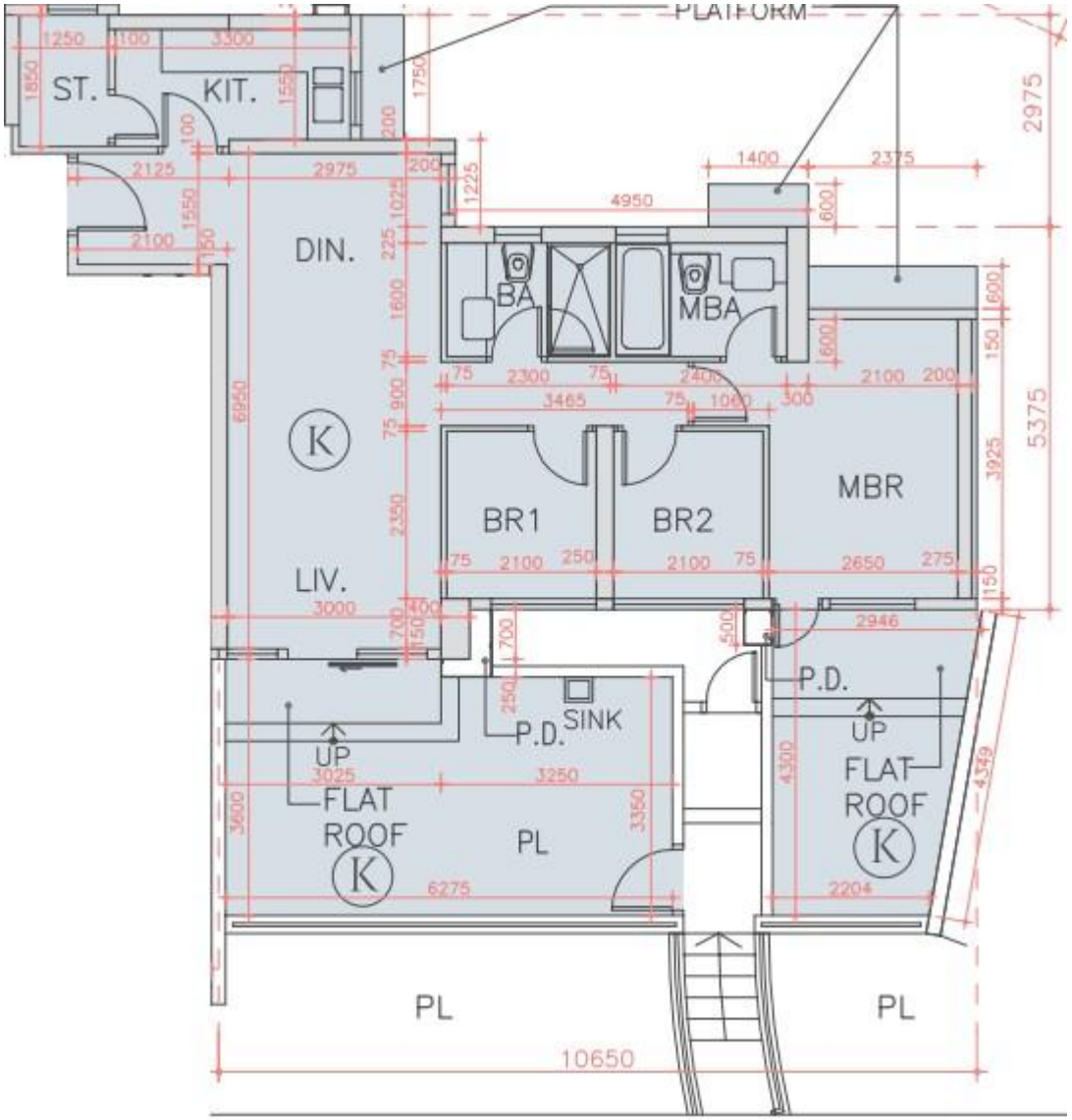

*本單位平面圖只作參考及內部使用。

家匠MF