海璇5座
5-12,15-19樓
B室平面圖
實用而積:1488呎
露台:49呎
工作平台:16呎

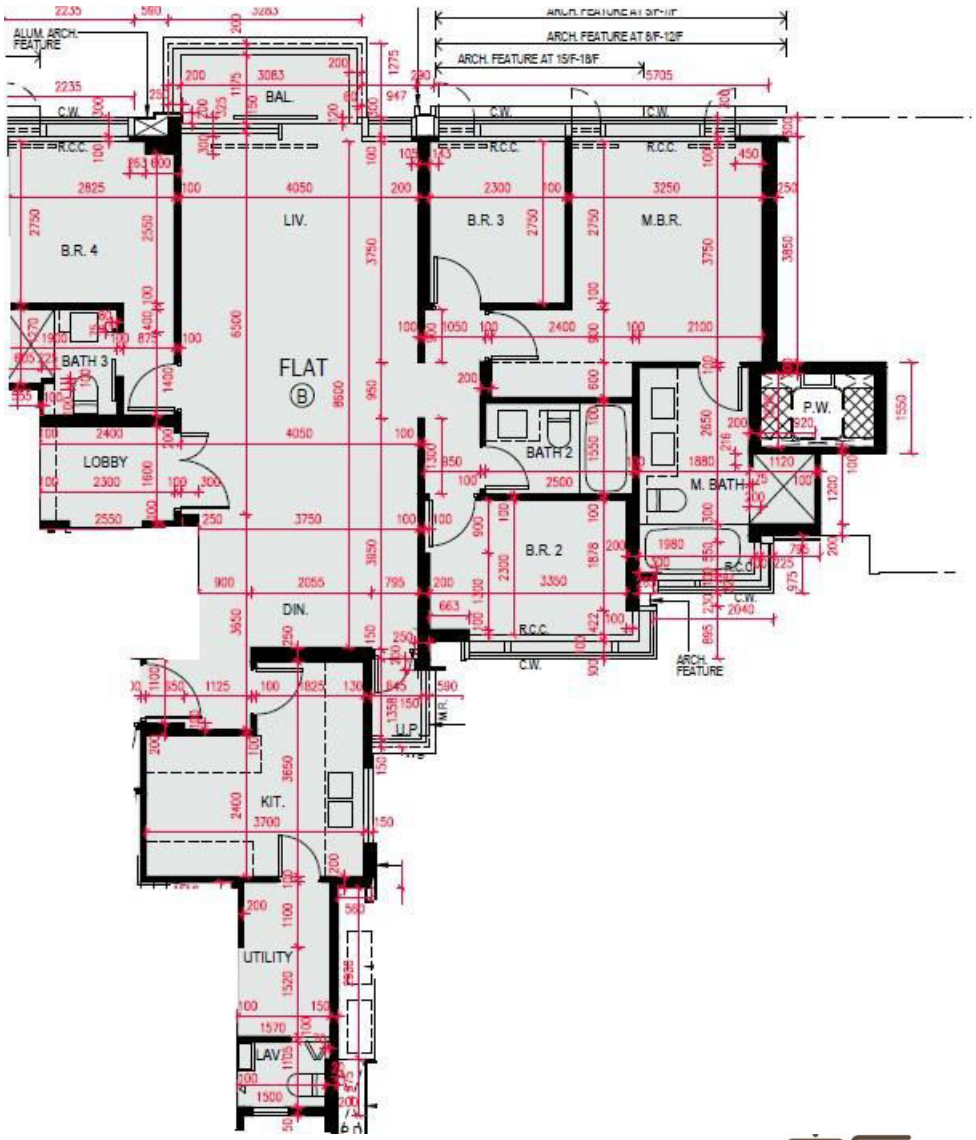

*本單位平面圖只作參考及內部使用。

家匠MF